



GAS-ST - giunto a stella standard «in acciaio»: introduzione

ELEMENTO ELASTICO: CARATTERISTICHE FISICHE

Durezza	Materiale	Stella	Temperature ammissibili [°C]		Impieghi
			di esercizio	max (per brevi periodi)	
92 Sh-A	Poliuretano		-40 ÷ +90	-50 ÷ +120	- piccola e media potenza - sistemi con frequenti avvii
95 Sh-A 98 Sh-A	Termoplastico		-40 ÷ +125	-50 ÷ +150	- elevate coppie di trasmissione - elevata escursione termica
64 Sh-D	Poliuretano		-20 ÷ +110	-30 ÷ +120	- elevata rigidità torsionale - motori a combustione interna

▲ A richiesta materiali e durezza diverse per specifiche applicazioni

ELEMENTO ELASTICO: CARATTERISTICHE TECNICHE

Grandezza	Durezza	Coppia			Disallineamenti			Rigidità R_t [10° Nm/rad]			
		nom [Nm]	max [Nm]	moto alternato [Nm]	Angolare α [°]	Assiale X [mm]	Radiale K [mm]	25% coppia nom	50% coppia nom	75% coppia nom	100% coppia nom
00 (19)	92 Sh-A	10	20	2,6	1° 18'	-0,5/+1,2	0,20	0,62	0,73	0,93	1,18
	98 Sh-A	17	34	4,4				0,92	1,14	1,33	1,49
	64 Sh-D	21	42	5,5				1,97	3,33	4,40	5,37
0 (24)	92 Sh-A	35	70	9	1° 18'	-0,5/+1,4	0,22	2,44	2,71	3,66	4,43
	98 Sh-A	60	120	16				3,64	4,74	5,47	5,92
	64 Sh-D	75	150	19,5				5,50	9,35	12,40	15,10
1 (28)	92 Sh-A	95	190	25	1° 18'	-0,7/1,5	0,25	4,10	5,73	6,62	7,65
	98 Sh-A	160	320	42				6,08	7,82	8,88	10,68
	64 Sh-D	200	400	52				10,10	17,00	22,55	27,50
2 (38)	92 Sh-A	190	380	49	1° 18'	-0,7/+1,8	0,28	8,69	10,75	12,55	14,57
	98 Sh-A	325	650	85				10,95	14,13	18,25	21,90
	64 Sh-D	405	810	105				25,75	43,50	57,50	70,10
3 (42)	92 Sh-A	265	530	69	1° 18'	-1/+2	0,32	11,52	14,66	17,27	21,50
	98 Sh-A	450	900	117				16,34	21,41	25,17	30,29
	64 Sh-D	560	1120	145				29,30	49,50	65,45	79,85
4 (48)	92 Sh-A	310	620	81	1° 18'	-1/+2,1	0,36	11,85	18,72	21,34	24,52
	98 Sh-A	525	1050	137				17,97	24,39	27,68	34,14
	64 Sh-D	655	1310	170				35,10	59,20	78,30	95,50
5 (55)	92 Sh-A	410	820	105	1° 18'	-1/2,2	0,38	16,63	26,27	29,94	34,42
	98 Sh-A	685	1370	178				24,88	33,77	38,33	47,27
	64 Sh-D	825	1650	215				39,65	66,90	88,55	107,90
6 (65)	92 Sh-A	625	1250	163	1° 18'	-1/+2,6	0,42	27,14	38,00	40,71	50,67
	98 Sh-A	940	1880	245				36,00	48,01	55,55	66,47
	64 Sh-D	1175	2350	305				55,54	93,65	124,00	150,10
7 (75)	92 Sh-A	1280	2560	335	1° 18'	-1,5/+3	0,48	54,17	70,10	89,38	103,63
	98 Sh-A	1465	2930	381				72,52	92,30	112,81	123,07
	64 Sh-D	2410	4820	625				91,21	153,87	203,51	249,12
8 (90)	92 Sh-A	2400	4800	624	1° 18'	-1,5/+3,4	0,50	88,99	113,90	164,29	177,98
	98 Sh-A	3600	7200	936				127,47	172,99	201,82	230,65
	64 Sh-D	4500	9000	1170				246,85	415,53	550,13	672,87
▲ 9 (100)	95 Sh-A	4900	9800	1280	1° 18'	-1,5/+3,8	0,52	95,09	157,88	210,55	255,82
▲ 10 (110)	95 Sh-A	7000	14000	1870	1° 18'	-2/+4,2	0,55	115,44	195,24	256,41	315,42
▲ ---	95 Sh-A	27500	55000	7200	-	-	-	-	-	-	-

▲ a richiesta

GAS/SG-AL e GAS-AL - giunto a stella senza gioco e standard «in alluminio»: dati tecnici

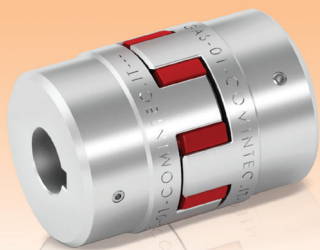

- Realizzato in alluminio completamente lavorato.
- Elastomero disponibile in diverse durezza (vedi pagine 27 e 31).
- Peso e momento d'inerzia ridotti.
- Isolamento elettrico tra le parti.
- Staticamente bilanciato.
- Modularità dei componenti con diversi sistemi di bloccaggio sui mozzi.

A RICHIESTA

- Bloccaggio a morsetto a una parte con sede chiavetta (tipo B1).
- Bloccaggio a morsetto a due parti con sede chiavetta (tipo C1).
- Disponibile conforme alla direttiva ATEX.
- Personalizzazioni per esigenze specifiche.

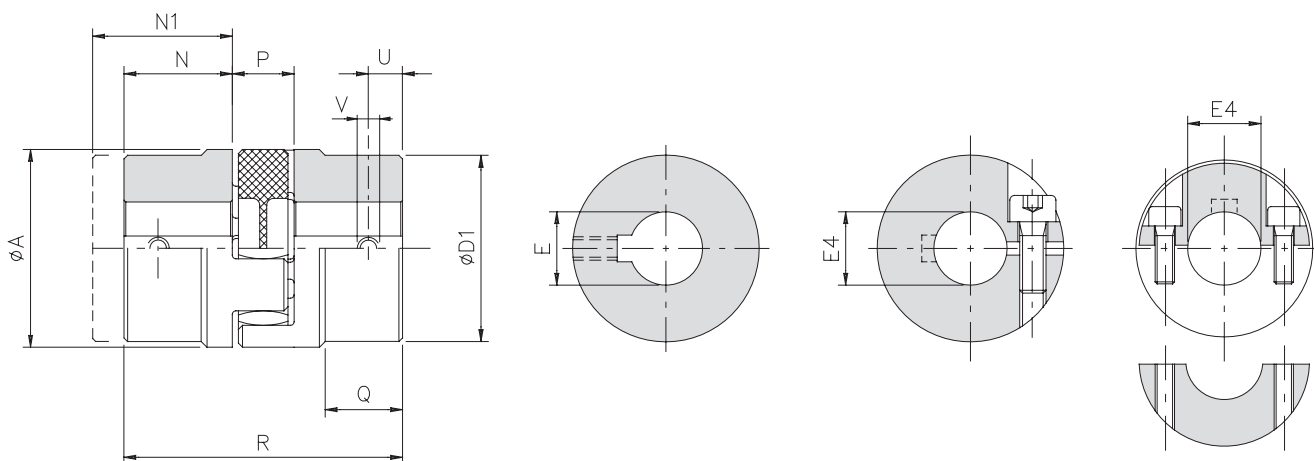

DIMENSIONI

Grandezze	Coppia [Nm]	A	D1	EH7 max	E4 H7		N	N1	P	Q	R	U	V	Peso [Kg]		Inerzia [10 ⁻³ Kg m ²]		Velocità max [Rpm]	Bloccaggio a morsetto	
					min	max								M1	Stella	M1	Stella		Vite	Coppia di serraggio [Nm]
04 (7)	GAS/SG-AL vedi pag.27 GAS-AL vedi pag.31	14	-	7	3	6	7	16	8	-	22	3,5	M3	0,003	0,0007	0,000085	0,000015	34000	M2,5	0,8
03 (9)		20	-	9	4	9	10	17	10	-	30	4	M4	0,009	0,002	0,000500	0,000080	22000	M3	1,4
01 (14)		30	-	16	6	15	11,5	19	12	-	35	5	M4	0,02	0,005	0,002800	0,000500	19000	M4	3,1
00 (19)		40	-	25	8	20	25	-	16	-	66	10	M5	0,07	0,009	0,020500	0,001500	14000	M5	6,2
0 (24)		55	53	35	10	30	30	-	18	20	78	10	M5	0,13	0,020	0,050000	0,008000	10500	M6	10,5
1 (28)		65	63	40	14	35	35	-	20	24	90	15	M8	0,26	0,030	0,200000	0,018000	9000	M8	25
2 (38)		80	78	48	15	45	45	-	24	33	114	15	M8	0,46	0,060	0,400000	0,050000	7000	M8	25

COPPIE TRASMISSIBILI BLOCCAGGIO A MORSETTO TIPO B

Grandezze	Coppie trasmissibili [Nm] in relazione al Ø del foro finito [mm]																								
	3	4	6	8	9	10	11	12	14	15	16	18	19	20	22	24	25	28	30	32	35	38	40	42	45
04 (7)	1,5	1,6	1,8	2,0																					
03 (9)		3,2	3,5	3,8	4,0																				
01 (14)			8,3	8,9	9,2	9,5	9,8	10,1	10,7	11,0	▲11,3														
00 (19)				21	21	22	23	23	24	25	25	27	27	28	▲26	▲27									
0 (24)						35	35	36	37	38	39	40	41	41	42	44	44	46	48						
1 (28)									78	79	80	83	84	85	88	90	91	95	98	100	104	▲98			
2 (38)										94	95	98	99	100	103	105	106	110	113	115	119	123	125	128	131

▲ A richiesta

NOTE

- I pesi si riferiscono al giunto foro grezzo.
- Le inerzie si riferiscono al giunto foro massimo.
- Bloccaggio B e B1 su Gr. 01, 03 e 04 in esecuzione con singolo taglio assiale.
- Bloccaggio C e C1 su Gr. 01, 03 e 04 in esecuzione su versione M1L (quota N1).
- Scelta e disponibilità dei diversi tipi di bloccaggi vedi pagine 4 e 5.

GAS/SG e GAS - giunto a stella senza gioco e standard: selezione per motori

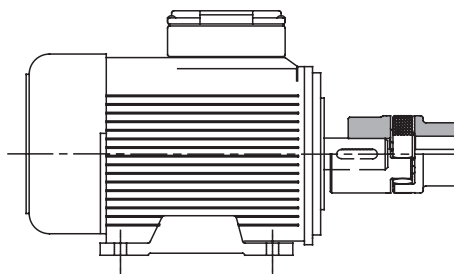

Motore elettrico		750 Rpm (8P)					1000 Rpm (6P)					1500 Rpm (4P)					3000 Rpm (2P)				
Grand. IEC	Albero	P [Kw]	C [Nm]	GAS			P [Kw]	C [Nm]	GAS			P [Kw]	C [Nm]	GAS			P [Kw]	C [Nm]	GAS		
				92 Sh-A	98 Sh-A	64 Sh-D			92 Sh-A	98 Sh-A	64 Sh-D			92 Sh-A	98 Sh-A	64 Sh-D			92 Sh-A	98 Sh-A	64 Sh-D
56	Ø9x20	-	-	-	-	-	0,037 0,045	0,43 0,52	03	03	03	0,06 0,09	0,43 0,64	03	03	03	0,09 0,12	0,32 0,41	03	03	03
63	Ø11x23	-	-	-	-	-	0,06 0,09	0,7 1,1	01	01	01	0,12 0,18	0,88 1,30	01	01	01	0,18 0,25	0,62 0,86	01	01	01
71	Ø14x30	0,09 0,12	1,4 1,8	01	01	01	0,18 0,25	2,0 2,8	01	01	01	0,25 0,37	1,80 2,50	01	01	01	0,37 0,55	1,30 1,90	01	01	01
80	Ø19x40	0,18 0,25	2,5 3,5	00	00	00	0,37 0,55	3,9 5,8	00	00	00	0,55 0,75	3,70 5,10	00	00	00	0,75 1,10	2,50 3,70	00	00	00
90 S	Ø24x50	0,37	5,3	00	00	00	0,75	8,0	0	00	00	1,10	7,50	0	00	00	1,50	5,00	00	00	00
90 L	Ø24x50	0,55	7,9	0	00	00	1,10	12	0	0	0	1,50	10	00	00	00	2,20	7,40	0	00	00
100 L	Ø28x60	0,75 1,10	11 16	0	0	0	1,50	15	0	0	0	2,20 3,00	15 20	0	0	0	3,00	9,80	0	0	0
112 M	Ø28x60	1,50	21	0	0	0	2,20	22	0	0	0	4,00	27	1	0	0	4,00	13	0	0	0
132 S	Ø38x80	2,20	30	1	1	1	3,00	30	1	1	1	5,50	36	1	1	1	5,50 7,50	18 25	1	1	1
132 M	Ø38x80	3,00	40	1	1	1	4,00 5,50	40 55	1	1	1	7,50	49	1	1	1	-	-	-	-	-
160 M	Ø42x110	4,00 5,50	54 74	2	2	2	7,50	75	2	2	2	11,00	72	2	2	2	11,00 15,00	35 19	2	2	2
160 L	Ø42x110	7,50	100	2	2	2	11,00	109	2	2	2	15,00	98	2	2	2	18,50	60	2	2	2
180 M	Ø48x110	-	-	-	-	-	-	-	-	-	-	18,50	121	2	2	2	22	71	2	2	2
180 L	Ø48x110	11,00	145	3	2	2	15,00	148	3	2	2	22	148	3	2	2	-	-	-	-	-
200 L	Ø55x110	15,00	198	4	3	3	18,50 22,00	181 215	4	3	3	30	196	4	3	3	30 37	97 120	3	3	3
225 S	Ø55x110 Ø60x140	18,50	244	4 4	3 4	3 4	-	-	-	-	-	37	240	4 4	3 4	3 4	-	-	-	-	-
225 M	Ø55x110 Ø60x140	22	290	4 4	3 4	3 4	30	293	4 4	3 4	3 4	45	292	4 4	3 4	3 4	45	145	3 3	3 4	3 4
250 M	Ø60x140 Ø65x140	30	392	6 6	5 5	4 5	37	361	6 6	5 5	4 5	55	356	6 6	4 5	4 5	55	177	4 5	4 5	4 5
280 S	Ø65x140 Ø75x140	37	483	6	6	5	45	438	6	5	5	75	484	6	5	5	75	241	5	5	5
280 M	Ø65x140 Ø75x140	45	587	6	6	6	55	535	6 6	6 6	5 6	90	581	6	6	6	90	289	5 5	5 6	5 6
315 S	Ø65x140 Ø80x170	55	712	8	7	6	75	727	8	7	6	110	707	8	7	6	110	353	6	5	5
315 M	Ø65x140 Ø80x170	75	971	8	7	7	90	873	8 8	7 7	7 7	132	849	8	7	7	132	423	7 7	6 6	5 6
315 L	Ø65x140 Ø80x170 Ø85x170	90 110 132	1170 1420 1710	8 8 10	8 8 8	7 8 8	110 132 160	1070 1280 1550	8 8 8	8 8 7	7 7 7	160 200	1030 1290	8	8	7	160 200	513 641	7 7	6 6	5 6
315	Ø65x140 Ø85x170	160 200	2070 2580	10 -	8 10	8 8	200 250	1930 2410	10 10	8 8	8 8	250 315	1600 2020	8	8	7 8	250 315	802 1010	8 8	7 8	7 7
355	Ø75x140 Ø95x170	- 250 315	- 3220 4060	- -	- 10 -	- 10 -	- 315 400	- 3040 3850	- -	- 10 -	- 8 -	355 400 500	2280 2570 3210	9 -	8 10 10	8 8 10	355 400 500	1140 1280 1600	8 8 8	8 8 8	7 7 7
400	Ø80x170 Ø110x210	355 400	4570 5150	- -	- -	- -	450 500	4330 4810	- -	- -	- -	560 630	3580 4030	- -	- -	- -	560 630	1790 2020	8	8	8

■ Solo per versione GAS/SG-AL (pagina 33)

NOTE ■

• Per la scelta del giunto si è considerato un fattore di sicurezza di 1,5 sulla coppia nominale e una temperatura ambiente di 27°C



ComInTec®

www.ilcuscinetto.it - info@ilcuscinetto.it